

Familienwohnungen und Studios am Kiwittsmoor-Park

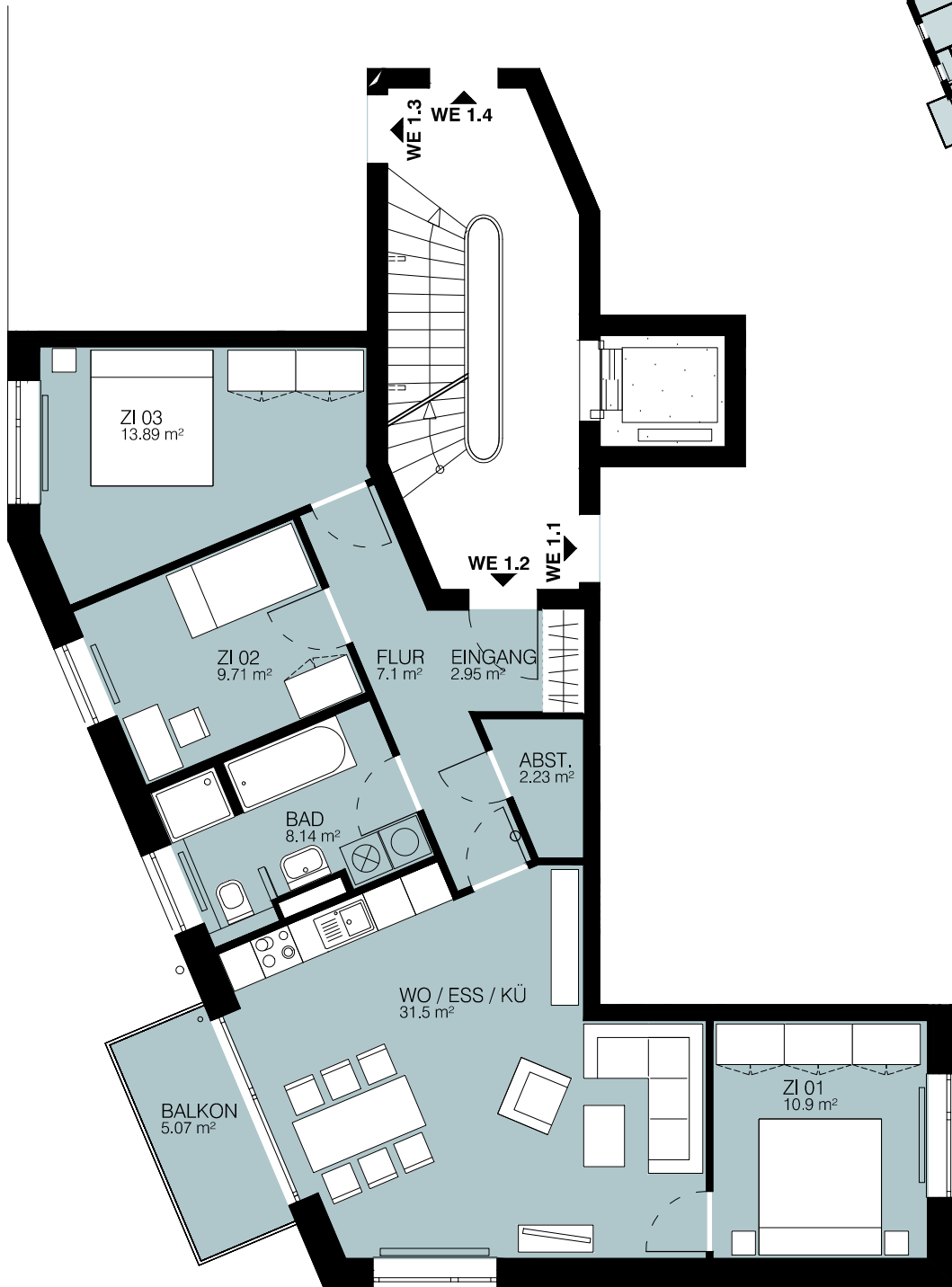
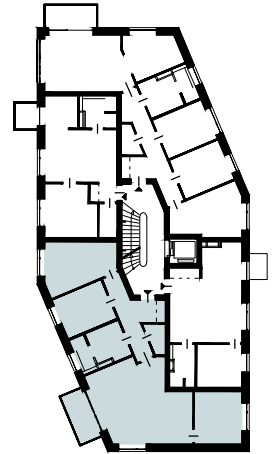

Regelgeschoss / Wohnung 1.2 / Süd-West / Familienwohnung

/ ca.: 87.65 m²

Vermietung: vermietung@siemers-verwaltung.de / Tel.: 040 421 01 550

Bauherr: Wohnungsgesellschaft H.-E. Siemers KG (GmbH & Co.)

Stand: 26.01.2017