

# Familienwohnungen und Studios am Kiwittdmoor-Park

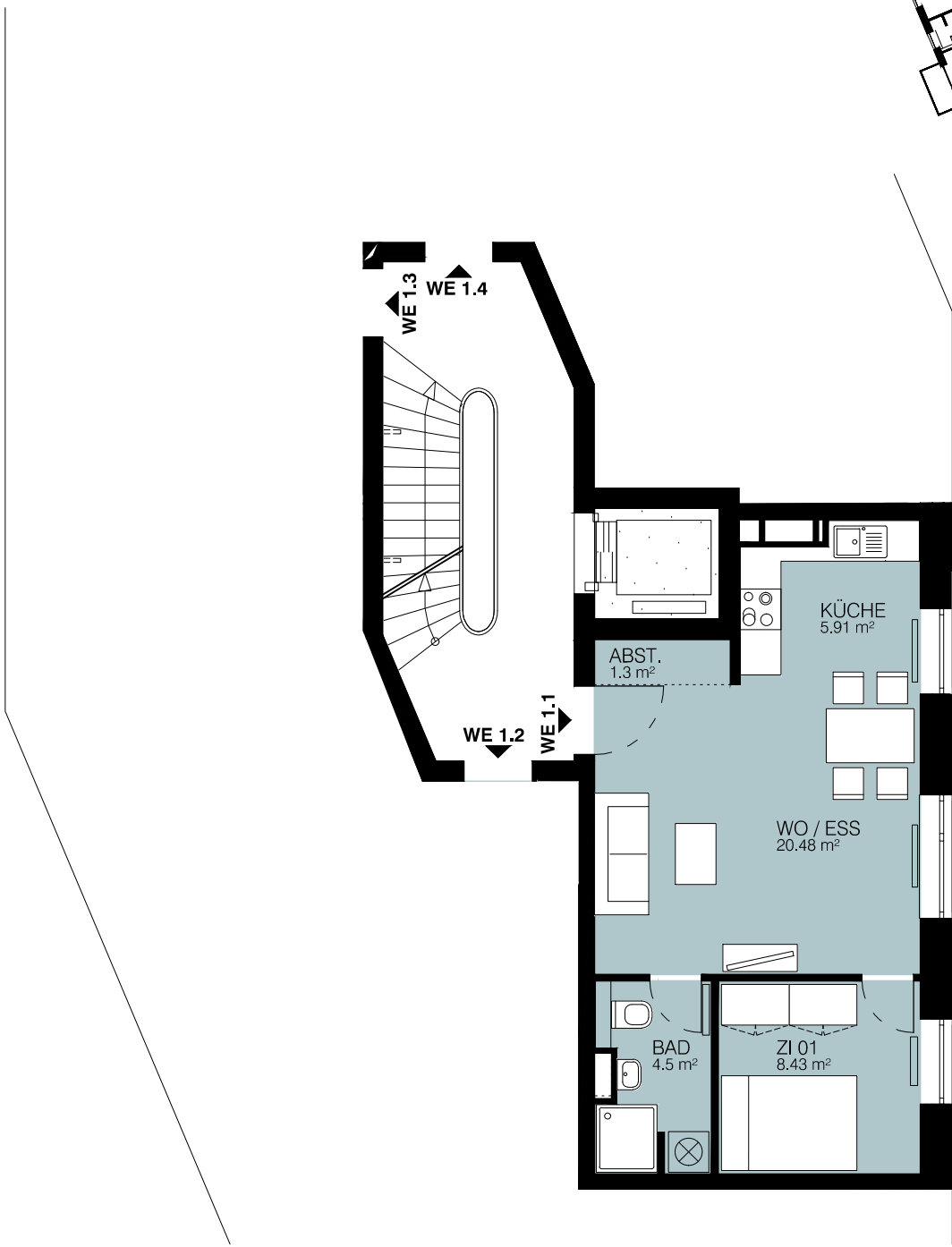
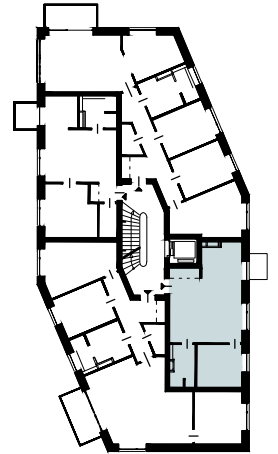

**Regelgeschoss / Wohnung 1.1 / Ost / Studio**

**/ ca.: 40.62 m<sup>2</sup>**

Vermietung: [vermietung@siemers-verwaltung.de](mailto:vermietung@siemers-verwaltung.de) / Tel.: 040 421 01 550

Bauherr: Wohnungsgesellschaft H.-E. Siemers KG (GmbH & Co.)

Stand: 26.01.2017